



DOTT.ARCH. STEFANIA MAGNI

ALL 3

Planimetrie catastali dei beni

V 5045500

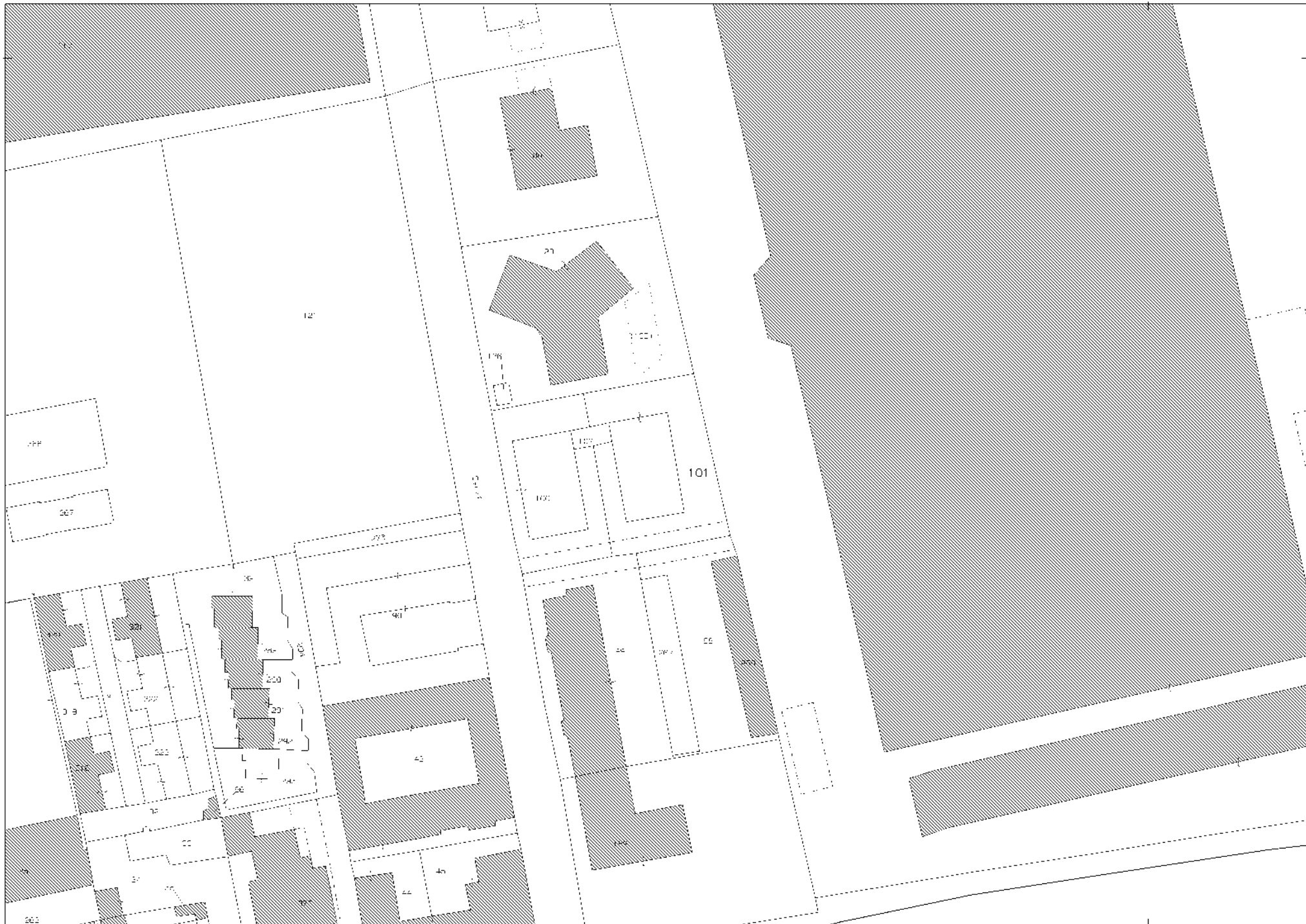

F 1511400

Particella: 101

Comune: (MI) BOLOGNE
Foglio: 8
Scala originale: 1:000
Dimensione cornice: 267.000 x 189.000 metriProtocollo pratica T167-85/2023

21-Mar-2023 11:41:54

**Agenzia del Territorio
CATASTO FABBRICATI
Ufficio Provinciale di
Milano**

Dichiarazione protocollo n. 000141645 del 18/02/2002

Planimetria di u.i.u. in Comune di Bollate

Via Sanzio Raffaello

civ. 10

Identificativi Catastali:

Sezione:

Foglio: 8

Particella: 101

Subalterno: 5

Compilata da:
Curone Giovanna

Iscritto all'albo:
Architetti

Prov. Milano

N. 7628

Scheda n. 1

Scala 1:200

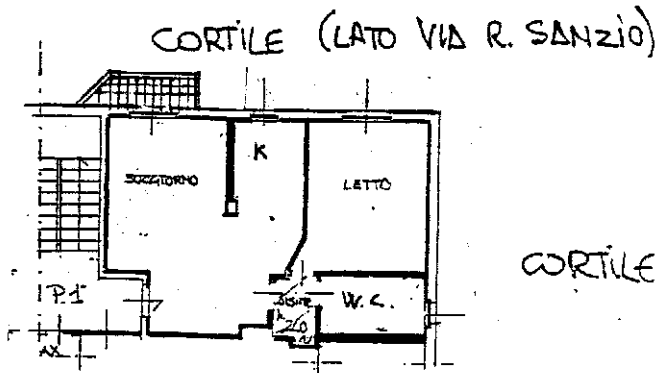

ALTRA DITTA (SUB 12)

CORTILE (LATO VIA R. SANZIO)

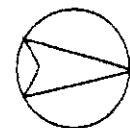
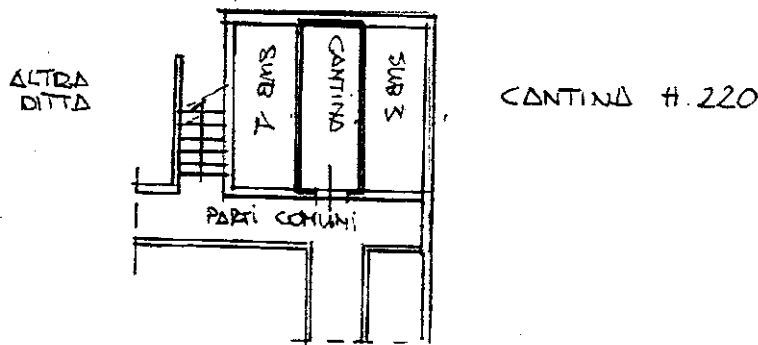

Ultima planimetria in atti